



21ste Vlaams Imkerscongres

6 september 2014

Geen bijen zonder stuifmeel

Provinciaal domein Puyenbroeck Wachtebeke

Programma

08h30 Onthaal

09h00 Officiële opening

09h05 Pr. Dr. C. Verbruggen

40 jaar pollenonderzoek

09h55 Dr. T. Blacquiere

Mais en pesticiden

10h45 Dr. W. Reybroeck

Honinglabeling en GGO's

11h35 Dr. M. Asperges

Stuifmeel in beeld

12h00 Middagmaal

13h45 Dr. S. Roelandt

Europees Project: Epilobee

14h35 Pr. Dr. D. de Graaf

Het ontrafelen van de oorzaak
van de bijensterfte

15h25 Dhr. G. De Roeck

Hoe omgaan met bijensterfte in de bijenteeltpraktijk?

16h15 Slotbeschouwing

17h00 Einde

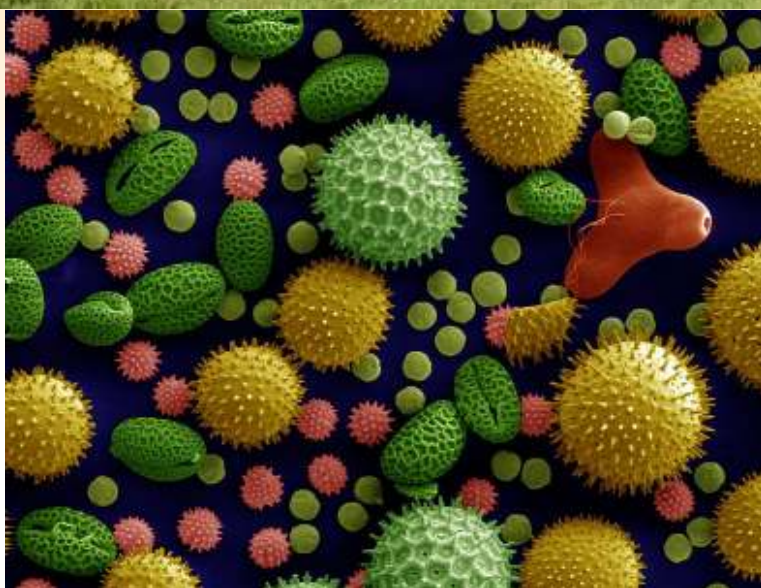

Deelname congres en lunch: 30,00 euro

Inschrijven: **voor 31/08/14 door storting op rekening**

Bijenteelt

Iban: BE 88 7370 3955 6441

Bic: KREDBEBB

Vermeld op de overschrijving de naam van elke deelnemer



Het alternatief voor het congres.



Voor wie een alternatief wil voor het congres kan een dagje vertoeven op het domein Puyenbroeck, dat heel wat te bieden heeft. Deze personen zullen wel zelf moeten zorgen voor middagmaal en andere versnaperingen daar deze niet in de congresdeelname zitten. Maar het restaurant "De Vier seizoenen" voorziet in dit alles.

Het bloemenpark van het provinciaal domein Puyenbroeck, gesitueerd tussen het dierenpark de Zuidlede en de Putjeshoekdam, omvat een oppervlakte van circa 20 ha en is grotendeels ingericht als een symmetrische Franse tuin, waarin de felgekleurde bloei van de eenjarige Begonia's een pallet van kleuren op je netvlies brandt. Bij zomerse dagen kan de waternevel van de grote fonteinvijver voor verfrissing zorgen, waarbij het speelse karakter van de gestuurde fontein en de aanleiding zijn om op een van de vele bankjes een rustpunt in te lassen. De haagbeukarcades en grote stenen pergola lijken recht uit een Franse Renaissancefilm te komen en geven een gevoel van grandeur als je er langs struint.

Aan de rand van het domein Puyenbroeck in het 19de-eeuwse kasteel Puyenbrug nodigt Mola je uit om de molententoonstelling te bezoeken. Alles draait er rond molens. Op een interactieve manier ontdek je de geschiedenis van hand-, wind- en watermolens, de technische hoogstandjes van de staakmolen, de kracht van wind en water en de actuele windturbines.

Een bezoek aan Mola is een ideale smaakmaker voor een bezoek aan een malende molen, wat ook door het molencentrum georganiseerd wordt. De tentoonstelling is gratis.

Het 22 hectare grote dierenpark van het domein werd de nieuwe thuis van een uitgebreide verzameling oude rassen van boerderijdieren zoals onze grootouders die nog gekend hebben. Deze dierenrassen werden de voorbije generaties verdrongen door meer productieve soorten en dreigden daardoor helemaal uit ons erfgoed te verdwijnen. Het levend erfgoedpark van Puyenbroeck wil deze oude boerderijdieren bewaren voor het nageslacht en ze in de belangstelling brengen van het brede publiek.

All-in ticket

Wie een hele dag actief van het domein wil genieten, kan aan de slag met het 'all-inticket'. Met dit dag ticket kan je gebruik maken van de fietsenverhuur, de minigolf, de roeivijver en het treintje. Het treintje kan je de hele dag door gebruiken. Individuele bezoekers kunnen dit ticket de dag zelf kopen in het bezoekerscentrum zelf en betalen 7 EUR per persoon.

Bereikbaarheid

Komende van de E17: via afrit 11 (Lochristi) volg de wegwijzers 'Puyenbroeck'.

Komende van de E34-N49 (Antwerpen-Knokke): neem afrit Zelzate. Omwille van werken rij je via de Kennedy-baan eerst richting Gent om links af te slaan aan de eerste lichten ter hoogte van Sint-Kruis Winkel richting Wachtebeke. Daar vind je de wegwijzers naar Puyenbroeck terug.

Om het provinciaal domein Puyenbroeck te Wachtebeke te bereiken met het openbaar vervoer, kan je gebruik maken van de belbus, al dan niet in combinatie met de trein. De dichtst bijgelegen bediende stations zijn het station van Lokeren en het station van Gent-Dampoort. Opgepast, de belbus dient minstens twee uren op voorhand gereserveerd te worden.